



éxposé oral

chorale amatrice lyndipop

présentation:

nous faisons
cette exposé
avec:



InayaMihelic/Nada,Rakim/Kenza,Bouhlel/Maelys,Robertl

en 5ème d

1

page 1: page de garde

2

page 2: introduction

3

page 3: développement

4

page 4: conclusion

PAGE 1:

Le nom de la chorale amatrice que nous avons choisie est Lyndipop.



PAGE 2 :

Lyndipop a démarré en 2013.

-Les origines de la chorale amatrice
Lyndipop sont Français .

-Les traditions de la chorale amatrice Lyndipop est lors de
leurs rendez-vous renouvelé chaque lundi et lors de leurs
concert qui rythment leurs année.

Lyndi Pop

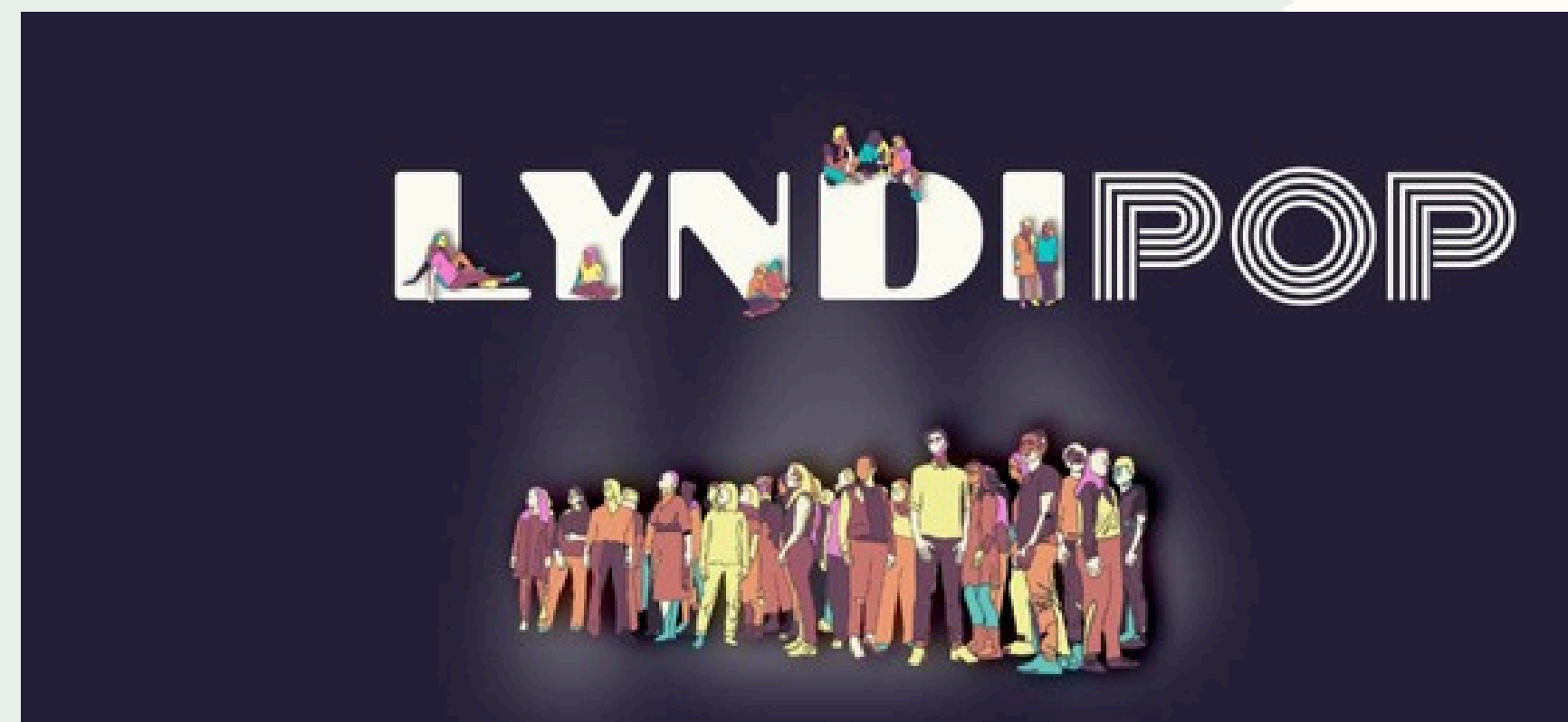

Lyndi Pop

PAGE 3:

La différence entre un chœur et une chorale, un chœur désigne plus particulièrement un ensemble de chanteurs professionnels, une chorale est constituée de choristes généralement amateurs.



chef de chœur de la chorale
amatrice Lyndipop est
Geoffrey Bouthors .

Le répertoire de la chorale amatrice lyndipop sont des musiques
actuelles, en français et en anglais, avec une orientation pop rock.



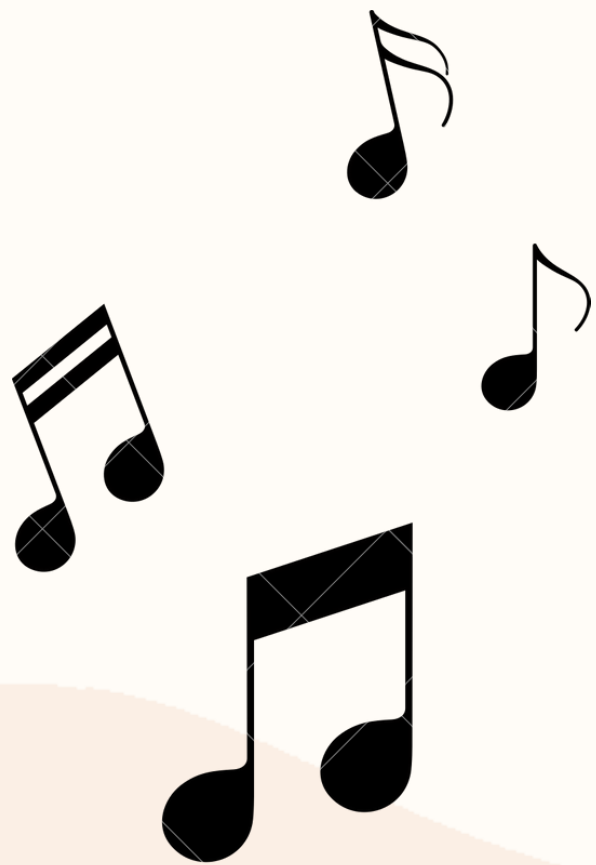



Il y a aujourd'hui 65 choristes répartis dans 4 pupitres (sopranes, alti, ténors et basses). La chorale est électrique avec des choristes d'âges divers allant de la vingtaine à la soixantaine.

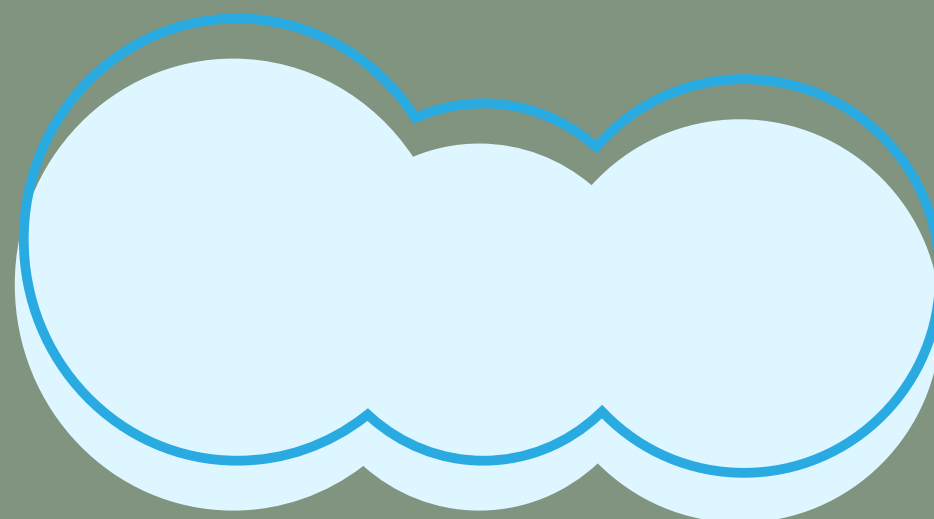

le lien de la video musique est
<https://search.app/NoF1z2W2qoC1KFyc8>



PAGE 4 :

selons nous , les deux ou trois
élèments qui faut retenir sur le
chant basque sont :

qui n'ont pas le même type de voix les
femmes et les hommes.

il y a 3 type de voix par genre.

Le chanteur mis à ll honneur dans un chant s' appelle un soliste





Merci

merci de nous
avoir écouté

